

OBEC KVILDA



datum: 19. listopadu 2020

vyřizuje: Václav Vostradovský

Zveřejnění záměru

Obec Kvilda tímto ve smyslu ust. § 39 odst. 3 zákona š. 128/2000 Sb., o obcích, v platném znění zveřejňuje svůj záměr **prodeje části pozemku parc. č. 275/32 v k.ú. a obci Kvilda (275 m²)**, nacházející se v majetku obce. Zapsaných v katastru nemovitostí, vedeném Katastrálním úřadem pro Jihočeský kraj, katastrálním pracovištěm Prachatice na listu vlastnictví č. 10001 pro k.ú. Kvilda.

Případní zájemci o prodej uvedené nemovitosti mají možnost sdělit Obci Kvilda své návrhy do doby ukončení zveřejnění tohoto záměru.

Obec Kvilda si vyhrazuje právo od výše uvedeného záměru odstoupit.

Tento záměr byl zveřejněn ve dnech :

Vyvěšení na úřední desce: 19. listopadu 2020

Sejmutí z úřední desky:



OBEC KVILDA
384 93 Kvilda 17
IČO: 00 250 511
DIČ: CZ 00 250 511
Tel: 388 435 532
e-mail: ou.kvilda@tiscali.cz

Václav Vostradovský
starosta obce

384 93 KVILDA 17, ou.kvilda@tiscali.cz, www.kvilda.sumava.net/ou,
telefon, fax +420 388435532, starosta obce +420 388435522,
IČO: 002 50 511, ČSOB Vimperk :155234194/0300

VÝKAZ DOSAVADNÍHO A NOVÉHO STAVU ÚDAJŮ KATASTRU NEMOVITOSTÍ

Dosavadní stav				Nový stav				Porovnání se stavem evidence právních vztahů						
Označení pozemku parc. číslem	Výměra parcely		Druh pozemku Způsob využití	Označení pozemku parc. číslem	Výměra parcely		Druh pozemku Způsob využití	Typ stavby Způsob využití	Zpús. určení výměr	Díl přechází z pozemku označeného v katastru nemovitostí	Číslo listu vlastnictví	Výměra dílu		Označení dílu
	ha	m ²			ha	m ²						ha	m ²	
275/32	50	50	ostat. pl. neplodná půda	275/32	47	75	ostat. pl. neplodná půda		0	275/32	10001	47	75	
275/47	*1)	9 80	ostat. pl. neplodná půda	275/47	12	56	ostat. pl. neplodná půda		2	275/32	10001	2	75	a
										275/47	184	9	81	celá
	60	30			60	31						12	56	

*1) Změna výměry + 1 m2 podle §37odst.(1) pís. c) katastrální vyhlášky u parcely č.275/47

Seznam souřadnic (S-JTSK)

Číslo bodu	Souřadnice pro zápis do KN		KK	Poznámka
	Y	X		
187-204	819966.36	1153046.17	3	pův. pl. mezník
197-7	819987.57	1152978.73	3	pův. pl. mezník
630-68	819997.72	1152996.93	3	pův. pl. mezník
1	819995.51	1152992.96	3	křížek v kameni
2	819963.01	1153043.98	3	pl. mezník

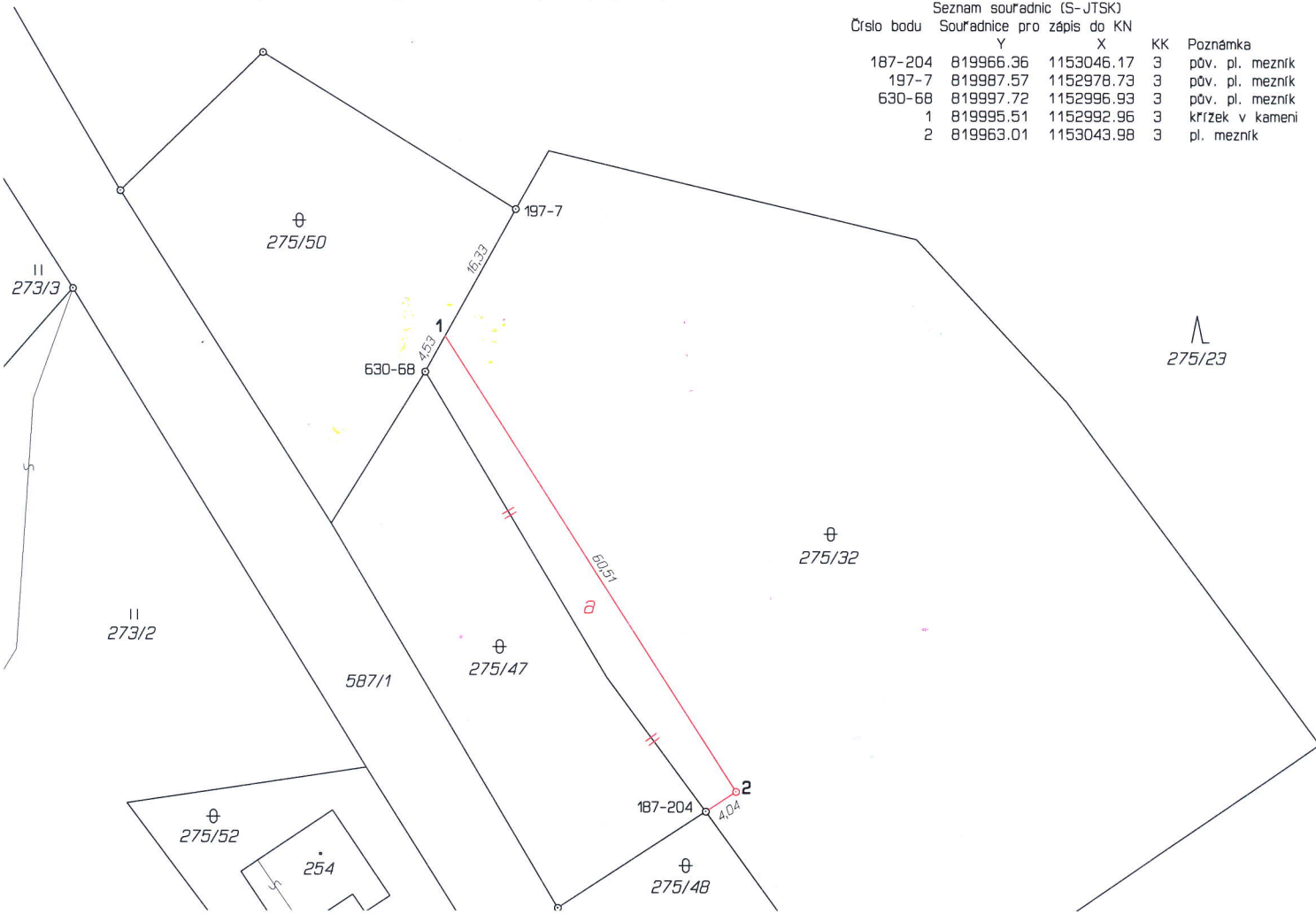

GEOMETRICKÝ PLÁN pro změnu hranic pozemků	Geometrický plán ověřil úředně oprávněný zeměměřický inženýr:		Stejnopis ověřil úředně oprávněný zeměměřický inženýr:	
	Jméno, příjmení:	Ing. Ondřej Dohnal	Jméno, příjmení:	Ing. Ondřej Dohnal
	Číslo položky seznamu úředně oprávněných zeměměřických inženýrů:	2716/2015	Číslo položky seznamu úředně oprávněných zeměměřických inženýrů:	2716/2015
	Dne: 11. srpna 2020	Číslo: 193/2020	Dne: 17. srpna 2020	Číslo: 169/2020
Náležitosti a přesnosti odpovídá právním předpisům.		Tento stejnopis odpovídá geometrickému plánu v elektronické podobě uloženému v dokumentaci katastrálního úřadu.		
Vyhotovitel: Ing. Martin Toušek Sokolovská 407 383 01 Prachatice	Katastrální úřad souhlasí s očíslováním parcel.		Ověření stejnopisu geometrického plánu v listinné podobě.	
Číslo plánu: 713-72/2020 Okres: Prachatice Obec: Kvilda Kat. území: Kvilda Mapový list: Z.S.VI-31-15 (KM-D)	KÚ pro Jihočeský kraj KP Prachatice Marie Krausová PGP-690/2020-306 2020.08.17 13:26:09 CEST			
Dosavadním vlastníkům pozemků byla poskytnuta možnost seznámit se v terénu s průběhem navrhovaných nových hranic, které byly označeny předepsaným způsobem: pl. mezníky, křížek v kameni				