

OBECNÍ ÚŘAD KVILDA



datum: 3. prosince 2024

vyřizuje: Radek Thér

ZVEŘEJNĚNÍ ZÁMĚRU

Obec Kvilda tímto ve smyslu ust. § 39 odst. 3 zákona č. 128/2000 Sb., o obcích, v platném znění, zveřejňuje záměr bezplatného zřízení služebnosti inženýrské sítě ve prospěch každého vlastníka pozemků společnosti Apartmány Florian s.r.o., (in rem) spočívající v právu zřízení, vedení a opravy kanalizačního vedení přes Pozemek p. č. 718 k. ú. Kvilda (pod jeho povrchem) v rozsahu vyznačeném na geometrickém plánu ze dne 30. 7. 2024, číslo plánu: 808-4061/2024. Vlastník pozemku p. č. 718 k. ú. Kvilda se zdrží všeho, co může vést k ohrožení inženýrských sítí, a je-li to s ním předem projednáno, umožní oprávněnému ze služebnosti vstup na zatíženou část pozemku p. č. 718 k. ú. Kvilda po nezbytnou dobu a v nutném rozsahu za účelem prohlídky, opravy nebo údržby inženýrské sítě. Důvodem bezplatnosti zřízení této služebnosti je skutečnost, že oproti zřízení této služebnosti bude zřízena služebnost inženýrské sítě ve prospěch obce Kvilda (in personam) spočívající v právu zřízení, vedení a opravy kanalizačního vedení přes pozemky p. č. 717 a 10/78 k. ú. Kvilda (pod jejich povrchem) společnosti Apartmány Florian s.r.o. v rozsahu vyznačeném na geometrickém plánu ze dne 16. 10. 2024, číslo plánu: 810-4079/2024 zahrnujícím také ochranné pásmo inženýrské sítě. Vlastník pozemků společnost Apartmány Florian s.r.o., se zdrží všeho, co může vést k ohrožení inženýrských sítí, a je-li to s ním předem projednáno, umožní obci Kvilda vstup na zatíženou část pozemků po nezbytnou dobu a v nutném rozsahu za účelem prohlídky, opravy nebo údržby inženýrské sítě.

Případní zájemci mají možnost sdělit obci Kvilda své návrhy do doby ukončení zveřejnění tohoto záměru.

Obec Kvilda si vyhrazuje právo od výše uvedeného záměru odstoupit.

Vyvěšení na úřední desce: 3. prosince 2024

Sejmuto z úřední desky:

Radek Thér

starosta obce Kvilda

VÝKAZ DOSAVADNÍHO A NOVÉHO STAVU ÚDAJŮ KATASTRU NEMOVITOSTÍ													
Dosavadní stav			Nový stav										
Označení pozemku parc. č./slem	Výměra parcely		Druh pozemku	Označení pozemku parc. číslem	Výměra parcely		Druh pozemku	Typ stavby	Způsob určení výměry	Porovnání se stavem evidence právních vztahů			
	ha	m ²			Způsob využití	Způsob využití				Způsob využití	Díl přechází z pozemku označeného v katastru nemovitosti	dřívější poz. evidenci	Číslo listu vlastnictví
718			ostatní pl. jed. plocha							718		10001	

Druh věcného břemene: dle smlouvy

Óprávněný: dle smlouvy

Seznam souřadnic (S-JTSK)

Souřadnice pro zápis do KN				
Č. bodu	Y	X	kód kv.	Poznámka
1	820010.55	1152116.07	3	bod věcného břemene
2	820006.01	1152113.99	3	bod věcného břemene
3	820018.28	1152099.17	3	bod věcného břemene
4	820012.77	1152099.20	3	bod věcného břemene

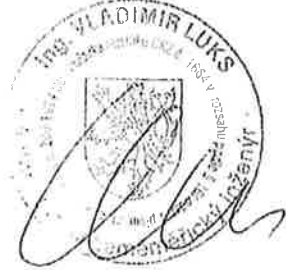
GEOMETRICKÝ PLÁN pro <i>vymezení rozsahu věcného břemene k části pozemku</i>	Geometrický plán ověřil autorizovaný zeměměřičský inženýr: Jméno, příjmení: Ing. Vladimír Luks	Stejnopis ověřil autorizovaný zeměměřičský inženýr: Jméno, příjmení: Ing. Vladimír Luks
	Číslo položky seznamu autorizovaných zeměměřičských inženýrů: 1664	Číslo položky seznamu autorizovaných zeměměřičských inženýrů: 1664
	Dne: 30.7.2024 Číslo: 144/2024	Dne: 5.8.2024 Číslo: 53/2024
	Náležitosti a převezení odpovídá právním předpisům.	Tento stejnopis odpovídá geometrickému plánu v elektronické podobě uloženému v dokumentaci katastrálního úřadu.
Vytvořitel: Ing. Pavlína Luksová GEOMETRICKÉ SORUŽENÍ Štefá 37 334 81 Škyně	Katastrální úřad souhlasí s číslováním parcel. Marie Krausová KÚ pro Jihočeský kraj KP Prachatice PGP-653/2024-306 2024.08.02 16:11:04 +02'00'	Ověření stejnopisu geometrického plánu v listinné podobě. 
Číslo plánu: 303-4061/2024 Okres: Prachatice Obec: Škyně Katastrální území: K.ú.č. 334 Mapový list: Úmperk B-6/22 DKM <small>Dosavadním vlastním pozemkem byla poskytnuta možnost zachování se v terénu s průběhem navrhovaných nových hranic, které byly označeny chedošarou způsobem.</small>		

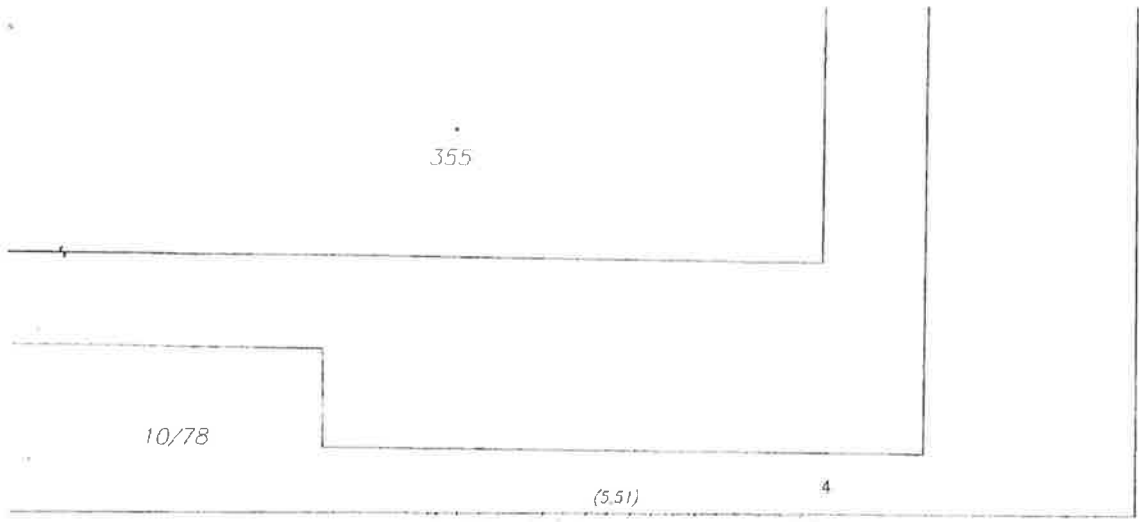

718

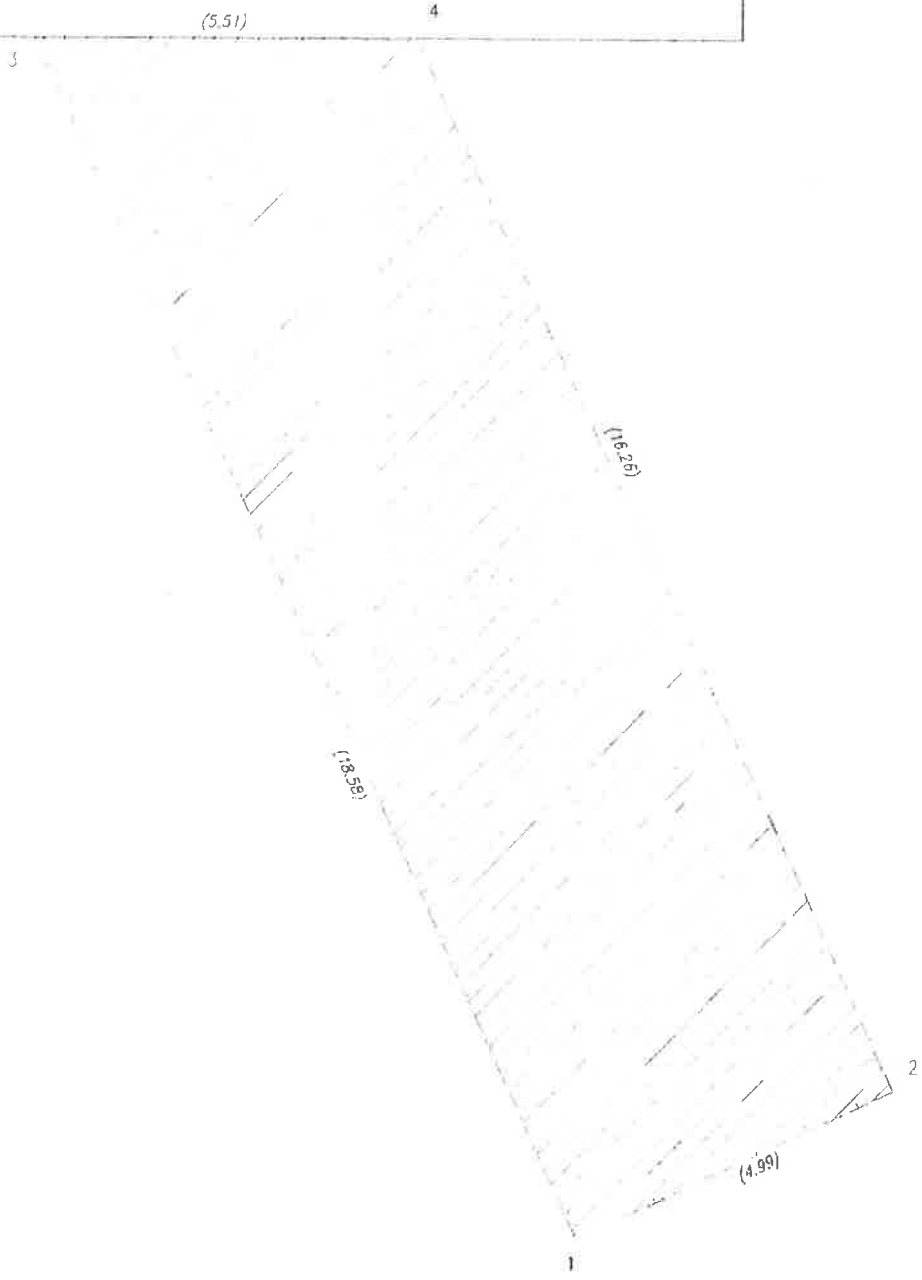

VÝKAZ DOSAVADNÍHO A NOVÉHO STAVU ÚDAJŮ KATASTRU NEMOVITOSTÍ

Dosavadní stav			Nový stav													
Označení pozemku parc. číslem	Výměra parcely		Druh pozemku	Označení pozemku parc. číslem	Výměra parcely		Druh pozemku	Typ stavby	Způsob využití	Způsob využití	Způsob, určení výměr	Porovnání se stavem evidence právních vztahů				
	ha	m ²			Způsob využití	ha						m ²	Způsob využití	Díl přechází z pozemku označeného v katastru nemovitostí	dřívější poz. evidenci	Číslo listu vlastnictví
10/78 717												10/78 717		455 455		

Druh věcného břemene: dle smlouvy

Oprávněný: dle smlouvy

Seznam souřadnic (S-JTSK)

Souřadnice pro zápis do KN				
Číslo bodu	Y	X	kód kv.	Poznámka
632-581	820008.59	1152069.31	3	bod věcného břemene
755-18	820010.70	1152075.75	3	bod věcného břemene
1	820009.23	1152077.96	3	bod věcného břemene
2	820009.01	1152074.97	3	bod věcného břemene
3	820039.34	1152054.65	3	bod věcného břemene
4	820039.19	1152052.02	3	bod věcného břemene
5	820030.93	1152055.11	3	bod věcného břemene
6	820012.30	1152056.14	3	bod věcného břemene
7	820012.30	1152052.83	3	bod věcného břemene
8	820033.42	1152051.67	3	bod věcného břemene
9	820010.80	1152099.21	3	bod věcného břemene
10	820010.74	1152077.94	3	bod věcného břemene
11	820010.68	1152074.94	3	bod věcného břemene

GEOMETRICKÝ PLÁN pro	Geomtrický plán ověřil autorizovaný zeměměřický inženýr:	Stejnopis ověřil autorizovaný zeměměřický inženýr:
vymezení rozsahu věcného břemene k části pozemku	Jméno, příjmení: <i>Ing. Vladimír Luks</i>	Jméno, příjmení:
	Číslo položky rejstříku autorizovaných zeměměřických inženýrů: <i>1664</i>	Číslo položky rejstříku autorizovaných zeměměřických inženýrů:
	Dne: <i>16.10.2024</i> Číslo: <i>206/2024</i>	Dne: Číslo:
	Náležitosti a přesnosti odpovídá právní předpisům.	Tento stejnopis odpovídá geometrickému plánu v elektronické podobě uloženému v dokumentaci katastrálního úřadu.
Vyhovitel: <i>Ing. Pavlína Luksová GÉODETICKÉ SDRUŽENÍ Čkyně 87 384 81 Čkyně</i>	Katastrální úřad souhlasí s ořizováním parcel.	Ověření stejnopisu geometrického plánu v listinné podobě.
Číslo plánu: <i>810-4079/2024</i>	Marie Krausová KÚ pro Jihočeský kraj KP Prachatice PGP-870/2024-306 2024.10.23 12:04:29 +02'00'	
Okres: <i>Prachatice</i>		
Obec: <i>Kvílda</i>		
Kat. území: <i>Kvílda</i>		
Mapový list: <i>Vimperk 8-6/22 DKM</i>		
Dosavadním vlastníkům pozemků byla poskytnuta možnost seznámit se v terénu s průběhem navrhovaných nových hranic, které byly označeny předepsaným způsobem.		

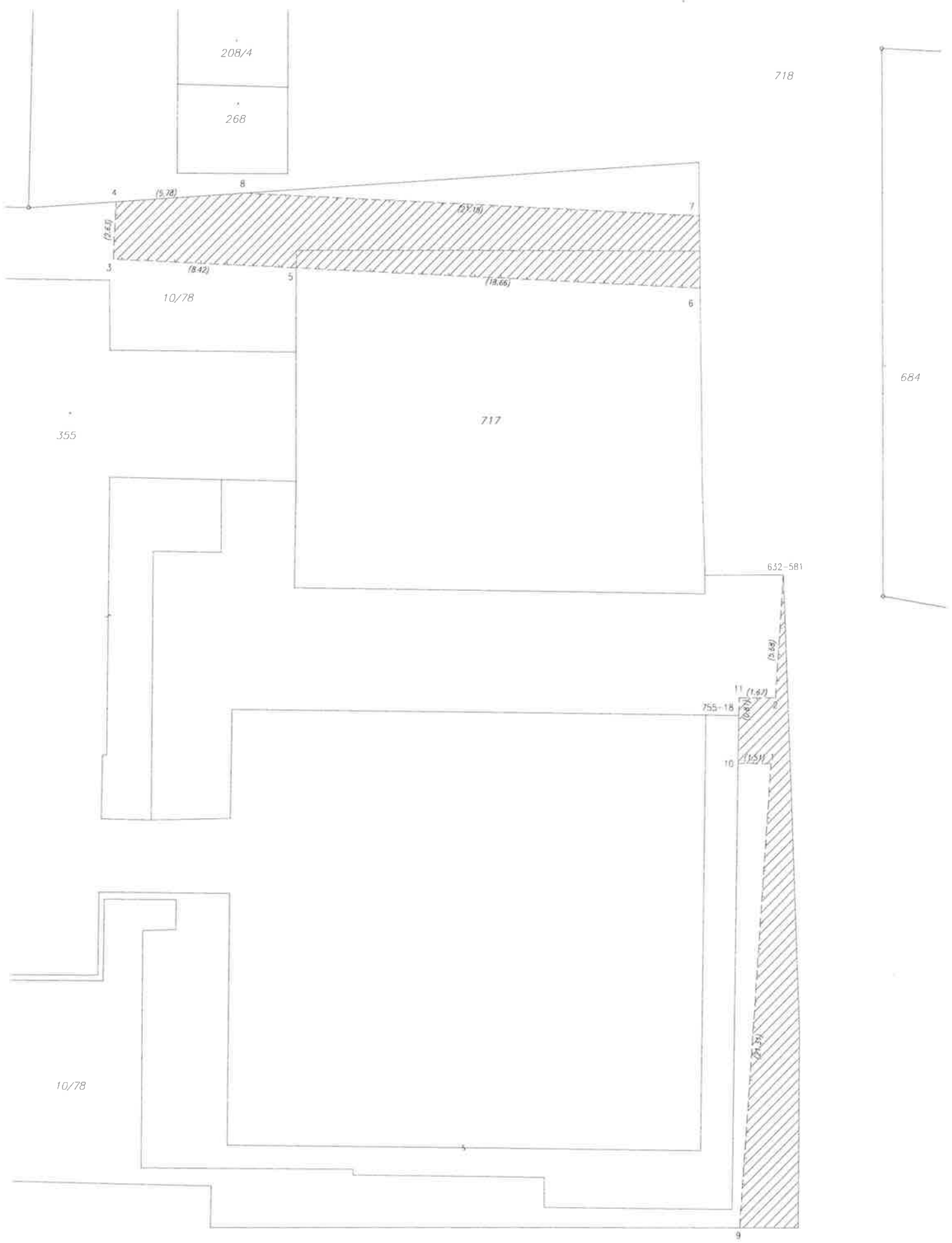

208/4

268

718

684

355

10/78

717

632-581

755-18

10

10/78

9